

Autisme

Wat is het

Hoe stel je de diagnose

De (on)zin van een diagnose

Wat ziet u op deze afbeelding?

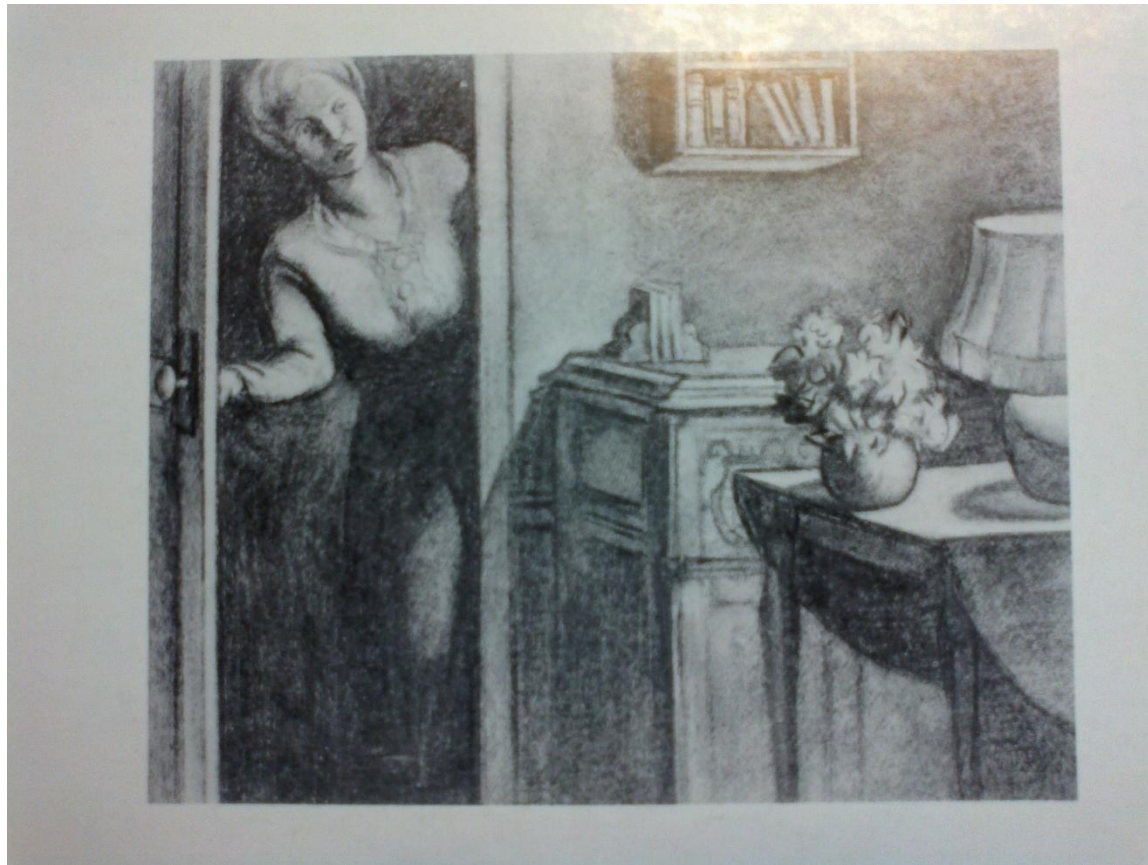

Wat ziet u op deze afbeelding?

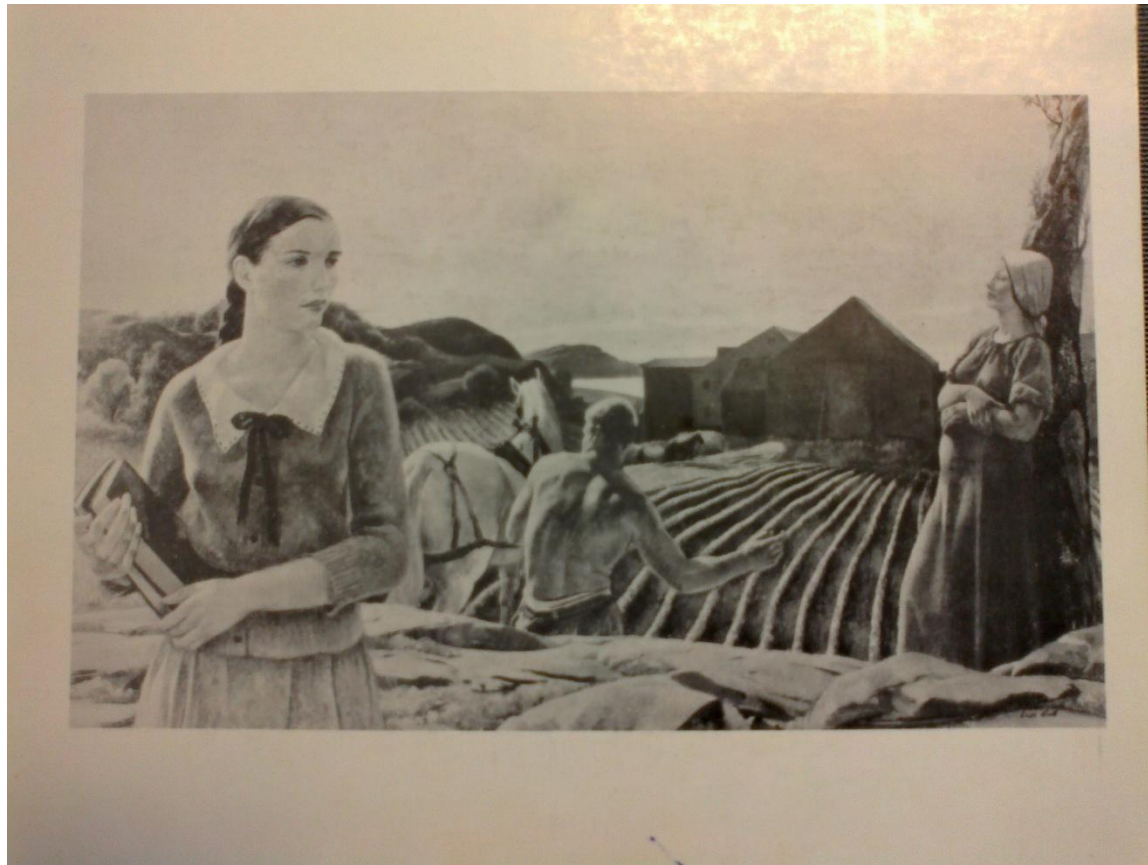

Informatieverwerking

- Verstoring in de rijping / ontwikkeling van de hersenen
- Uitlopers van zenuwcellen worden onvoldoende “gesnoeid”
- Geen grote snelwegen in de hersenen, maar alleen duizenden landweggetjes

Informatieverwerking

- Vanuit de details naar het geheel
- Geen overzicht, moeite met plannen en zien van grote lijnen

Informatieverwerking

- Niet automatisch maar “autimatisch
- Logisch beredenerend
- Wetenschappelijk
- Secuur
- Letterlijk

Informatieverwerking

- Traag en inefficiënt
- Tijd nodig voor verandering
- Geen twee dingen tegelijk

Informatieverwerking

- Snel overprikkeld en overspoeld (geluiden, stemmen, gesprekken, licht, irriterende kleding)

Informatieverwerking

- Bij sociaal contact wordt heel snel heel veel (impliciete) informatie uitgewisseld
- Te veel voor iemand met autisme

Informatieverwerking

- Te veel om te verwerken om je heen
- Geen controle / onvoorspelbaar
- Onveilig / angst
- Behoefte aan hetzelfde

Typen (Lorna Wing)

- Alone and aloof
- Active but odd
- Formal and stiff
- Passive and acceptant

Oorzaken

- Genetisch

Diagnose

- Observatie
- Autoanamnese
- Heteroanamnese
- Ontwikkelingsanamnese
- Aanvullend onderzoek

Observatie

- Anders / vreemd
- Onhandig / houterig
- Ongewoon oogcontact
- Ongewoon taalgebruik
- Ongewone intonatie
- Geen wederkerigheid
- Oninvoelbaar

Autoanamnese

- Kunt u iets over uzelf vertellen?
- Gerichte vragen naar:
 - Sociale contacten (doorvragen!)
 - Omgaan met veranderingen
 - Gezin, werk en hobby
 - Gevoelens

Heteroanamnese

- Omschrijving door partner
- Bijzondere momenten, zoals zwangerschap / bevalling
- Opvoeding van de kinderen
- Partner heeft vaak veel te vertellen!

Ontwikkelingsanamnese

- Eten en slapen
- Eerste reacties op contact
- Vrienden en spel
- Taal en motoriek
- Driftbuien en ander moeilijk gedrag
- School
- Overgangspannen

Aanvullend onderzoek

- **Persoonlijkheidsonderzoek**
 - Sociale souplesse en vaardigheid
 - Contact met eigen gevoel
 - Geremd door angsten of niet kunnen (structureel tekort)
 - Rigiditeit
 - Egocentrisme
- **Plaatjes**
- **AQ**
- **Verhaaltjestest**

Diagnose vertienvoudigd

- Verbeterde diagnostiek
- Basis voor een PGB / rugzakje
- Hogere eisen in de maatschappij
- Succesvol moeten zijn

Zin van de diagnose

- Puzzelstukjes vallen op hun plek
- Reële verwachtingen / acceptatie
- Handvaten / gebruiksaanwijzing

Onzin van diagnose

- De diagnose is slechts een naam, geen verklaring
- Schuilen achter diagnose: “Ik kan niet anders”
- Partner: “Ik ben goed en jij bent gek”
- Alles wat anders is dan de norm krijgt een diagnose
- Niet alleen beperkingen, ook kwaliteiten

Reacties op diagnose

- De diagnose klopt niet / discussie
- Gevoel van erkenning
- Meer begrip en rust
- Verdriet / rouw